

**BLATTSCHNITT**  
 Teilpositionsplan - Bereich 1 - Plan-Nr.: 01.01  
 Teillageplan - Bereich 1 - Plan-Nr.: 01.02  
 Absteckplan - Bereich 1 - Plan.: 01.03

**BLATTSCHNITT**  
 Teilpositionsplan - Bereich 2 - Plan-Nr.: 02.01  
 Teillageplan - Bereich 2 - Plan-Nr.: 02.02  
 Absteckplan - Bereich 2 - Plan.: 02.03

**BLATTSCHNITT**  
 Teilpositionsplan - Bereich 3 - Plan-Nr.: 03.01  
 Teillageplan - Bereich 3 - Plan-Nr.: 03.02  
 Absteckplan - Bereich 3 - Plan.: 03.03

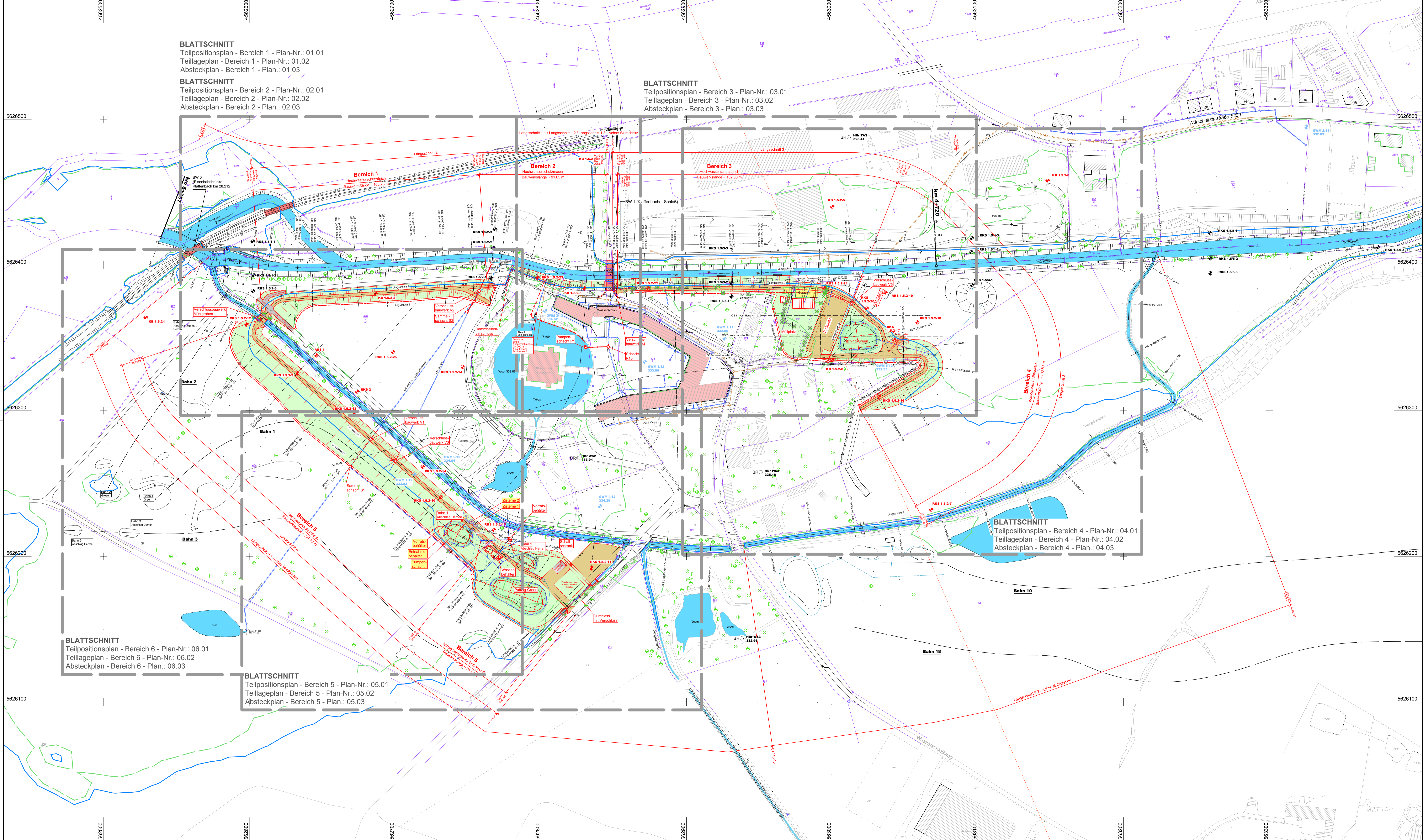

**Legende:**

- Hochwasserlinie HQ25 IST
- Hochwasserlinie HQ25 PLAN
- Aufschlüsse Hartig & Ingenieure
- Archivaufschlüsse IB Eckert
- Mauerwerksbohrung Hartig & Ingenieure
- Grundwasserstandsstellen Arcadis
- BR O Hausbrunnen Arcadis

**Planung zu errichtende Bauwerke**

- Hochwasserschutzdeich mit Kronenweg
- Gewässerböschung
- Hochwasserschutzmauer
- Bauwerksneubau
- Rückbau
- Baumfällung
- Drainage DN250 / Drainage-sammelleitung DN250 - DN500
- Drainage DN100
- Regenwasser-Druckleitung
- Bewässerungsleitung Golfplatz
- Regen- und Brauchwasserleitung
- Maßnahme M4 (nachrichtlich übernommen)
- Stütz- / Ufermauer
- Gas- / Wasserleitungsschieber
- Grenzstein (übernommen)
- Unter- / Oberflurhydrant
- Holzmast / Stahlgittermast
- Holzzaun
- Drahtzaun
- Eisenzzaun
- Brückenbauwerk

**Geländepunkt mit Höhe**  
 Polygonpunkt mit Nr. und Höhe  
 vorhandener Baum  
 Straßeneinlauf  
 Schacht mit Höhe (rund)  
 Schacht mit Höhe (eckig)  
 Bauwerksbestand

**Leitungsbestand - Informationsstand: August 2008/2012**

- Regenwasserkanal
- Mischwasserkanal
- Schmutzwasserkanal
- Trinkwasserleitung
- Bewässerungsleitung
- Gasleitung
- Energieversorgung
- Fernmeldeleitung
- Beleuchtungsleitung

**BLATTSCHNITT**  
 Teilpositionsplan - Bereich 6 - Plan-Nr.: 06.01  
 Teillageplan - Bereich 6 - Plan-Nr.: 06.02  
 Absteckplan - Bereich 6 - Plan.: 06.03

**BLATTSCHNITT**  
 Teilpositionsplan - Bereich 5 - Plan-Nr.: 05.01  
 Teillageplan - Bereich 5 - Plan-Nr.: 05.02  
 Absteckplan - Bereich 5 - Plan.: 05.03

**BLATTSCHNITT**  
 Teilpositionsplan - Bereich 4 - Plan-Nr.: 04.01  
 Teillageplan - Bereich 4 - Plan-Nr.: 04.02  
 Absteckplan - Bereich 4 - Plan.: 04.03

**Auftraggeber**  
 LANDESTALSPERRENVERWALTUNG  
 Landestalsperrenverwaltung des Freistaates Sachsen  
 Betrieb Freiburger Mulde/Zschopau

**Auftragnehmer**  
 ICL Ingenieur GmbH  
 Zwickauer Straße 164, 09112 Chemnitz  
 Telefon: 0371 490240  
 Telefax: 0371 490241  
 office@icl-ing.com  
 www.icl-ing.com

**Bietergemeinschaft**  
 Dr.-Ing. Heinrich Ingenieurbüro mbH  
 Zwickauer Straße 161, 09112 Chemnitz  
 Telefon: 0371 782270  
 Telefax: 0371 782278  
 heinrich@heingebue.de  
 www.heingebue.de

**Lagebezug:** Gauß-Krüger, RD 83  
**Kreis:** Chemnitz  
**Gemarkung:** Klaffenbach

**Höhenbezug:** NNH92  
**Stadt:** Chemnitz  
**Flurstück:**

**Gez.** 17-04-28 LuWa/H8/Gd  
**Bearb.** 17-04-28 Holze  
**Gepr.** 17-04-28 Holze

**Umsetzung Hochwasserschutzmaßnahme M 5 an der Würschnitz in Chemnitz-Klaffenbach, Bereich Wasserschloß**

**Lageplan - Planübersicht**  
**Plan-Nr.:** 00 08  
**Ers. f.:**

**Auftragsnr.:** 45-116394/10  
**Phase:** Ausführungsplanung  
**Maßstab(m cm):** 1 : 1.000  
**Blatt 1** von 1 Bl.